Bartscher
www.bartscher.com

Kit de raccordement Silversteam

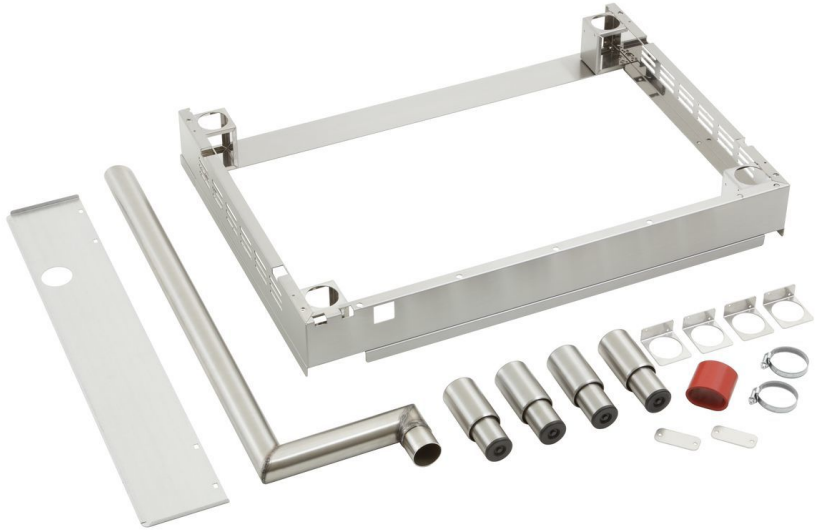

▶ Pour les fours mixtes électriques 1/1 GN de la série Silversteam

Description

La solution compacte : le kit de raccordement permet d'empiler 2 fours mixtes électriques 1/1 GN de la série Silversteam.

Caractéristiques

• Matériau :	Acier inoxydable
• Conçu pour :	Fours mixtes électriques 1/1 GN série Silversteam
• Possibilités de combinaison :	5 x 1/1 GN à 5 x 1/1 GN 5 x 1/1 GN à 7 x 1/1 GN
• Remarque importante :	-
• Dimensions armature :	L 876 x P 622 x H 114 mm
• Dotation du set :	1 cadre 1 tube et plaque de support pour hotte aspirante 1 tuyau de raccordement 4 pieds Colliers de fixation Vis
• Dimensions :	L 876 x P 622 x H 114 mm
• Poids :	9,2 kg

STAINLESS STEEL

Les données peuvent subir des variations et être modifiées sans préavis.

Code-No. 116012

GTIN 4015613607078